



LR500172307AK

신뢰성 시험 성적서

- 1. 의뢰자 : ㈜디지오디오
- 2. 주소 : 부산광역시 중구 중구로 71, 6층
(대청동4가, 카톨릭센터)
- 3. 의뢰일자 : 2023-07-12
- 4. 시험성적서의 용도 : 조달청 제출용
- 5. 시험대상품목 : 스피커스탠드
- 6. 모델명 : SSI018
- 7. 시험규격/방법..... : 의뢰자 제시 방법
- 8. 시험기간 : 2023-07-19 to 2023-07-20
- 9. 시험환경 : 온도 : (22 ± 5) °C, 습도 : (45 ± 5) % R.H.
- 10. 시험결과 : 시험결과 참조

※ 이 성적서는 의뢰자가 제시한 시료 및 시료 명으로 시험한 결과로서 전체제품에 대한 품질을 보증하지는 않습니다.
 ※ 이 시험성적서는 당 시험기관의 사전 서면 동의 없이 홍보, 선전, 광고 및 소송용으로 사용될 수 없고, 용도 이외의 사용을 금지하며, 사본은 무효입니다.
 ※ 이 시험성적서는 의뢰자가 제시한 시험방법에 의한 시험결과를 포함하고 있습니다.

확 인	작 성 자	승 인 자
	직 위 : 실 무 자	직 위 : 기 술 책 임 자
	성 명 : 강 창 욱 (서명)	성 명 : 김 병 석 (서명)

2023-07-20

주식회사엘티에이

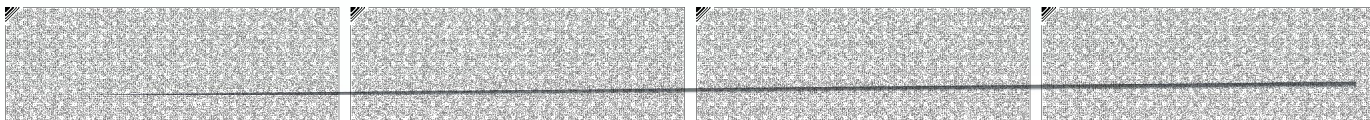
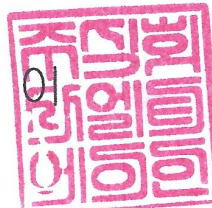



발급번호 : LR500172307AK

1. 시험기관

1.1 일반현황

기 관 명	주식회사 엘티에이
주 소	경기도 용인시 처인구 양지면 송주로 236번길 4
전 화 번 호	031)323-6008
팩 스 번 호	031)323-6010
홈 페이지	www.ltalab.com

1.2 시험장 소재지

주 소	경기도 용인시 처인구 양지면 송주로 236번길 4
전 화 번 호	031)323-6008
팩 스 번 호	031)323-6010





발급번호 : LR500172307AK

2. 적합성 평가 항목

측정 항목	측정방법
1. 내열 시험	1) 시험 전 표준대기 조건에서 시험품의 외형 확인 2) 내열 55°C에서 4시간 동안 보존 3) 시험 후 표준대기 조건에서 외형을 확인
2. 내한 시험	1) 시험 전 표준대기 조건에서 시험품의 외형 확인 2) 내한 -5°C에서 4시간 동안 보존 3) 시험 후 표준대기 조건에서 외형을 확인
3. 외형,무게,치수	1) 지정된 특정 부위와 무게를 1회 측정한다.







발급번호 : LR500172307AK

3. 적합성 평가 방법 및 결과

3.1 내열 시험

측정 항목	내열 시험															
측정 방법	<ol style="list-style-type: none"> 1) 시험 전 표준대기 조건에서 시험품의 외형 확인 2) 내열 55 °C에서 4시간 동안 보존 3) 시험 후 표준대기 조건에서 외형을 확인 	<table border="1"> <caption>Temperature Profile Data</caption> <thead> <tr> <th>Time</th> <th>Temperature (°C)</th> </tr> </thead> <tbody> <tr> <td>0h 0m</td> <td>25</td> </tr> <tr> <td>0h 30m</td> <td>25</td> </tr> <tr> <td>1h 00m</td> <td>55</td> </tr> <tr> <td>5h 00m</td> <td>55</td> </tr> <tr> <td>5h 30m</td> <td>25</td> </tr> <tr> <td>6h 00m</td> <td>25</td> </tr> </tbody> </table>	Time	Temperature (°C)	0h 0m	25	0h 30m	25	1h 00m	55	5h 00m	55	5h 30m	25	6h 00m	25
Time	Temperature (°C)															
0h 0m	25															
0h 30m	25															
1h 00m	55															
5h 00m	55															
5h 30m	25															
6h 00m	25															
측정 사진	<div style="text-align: center;">  <p><시험 전></p>  <p><시험 중></p> </div>															





발급번호 : LR500172307AK



<시험 후>

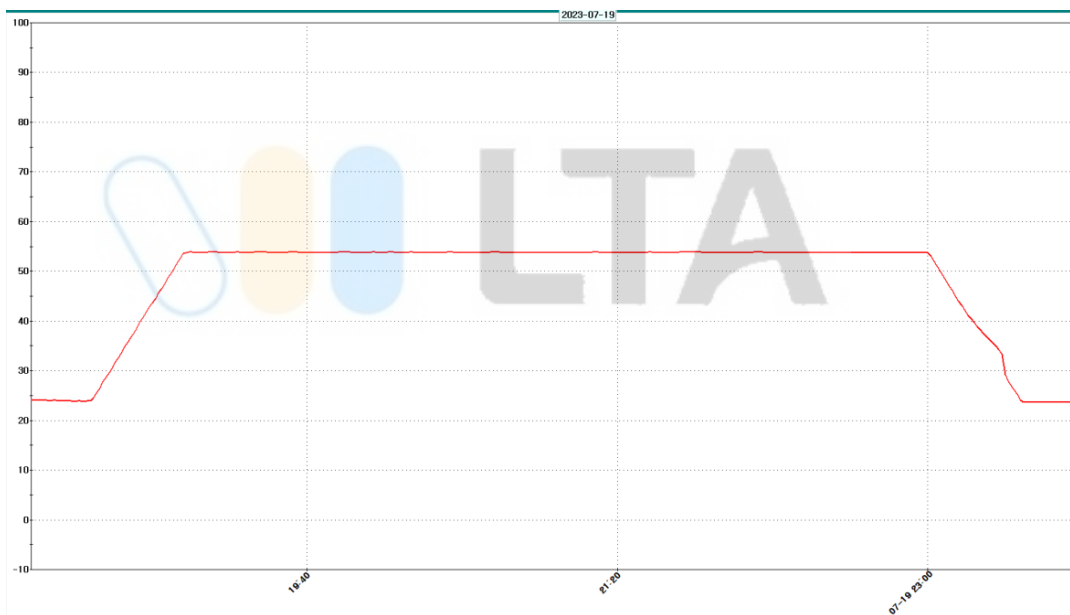

< 시험 결과 그래프 >

측정 결과



구분	점검항목	시험결과
외형	시험품의 변형 및 변색 확인	이상없음





발급번호 : LR500172307AK

3.2 내한 시험

측정 항목	내한 시험	
측정 방법	<ol style="list-style-type: none"> 1) 시험 전 표준대기 조건에서 시험품의 외형 확인 2) 내한 -5 °C에서 4시간 동안 보존 3) 시험 후 표준대기 조건에서 외형을 확인 	<p>The graph shows a temperature profile over a 6-hour period. The y-axis represents temperature in degrees Celsius, ranging from -10 to 30. The x-axis represents time in hours and minutes, from 0h 0m to 6h 20m. The temperature starts at 25°C at 0h 0m, remains constant until 0h 30m, then drops linearly to -5°C at 1h 10m. It stays at -5°C until 5h 10m, then rises linearly back to 25°C at 5h 50m, and remains constant until 6h 20m.</p>
측정 사진	<div style="text-align: center;">  <p><시험 전></p>  <p><시험 중></p> </div>	





발급번호 : LR500172307AK



<시험 후>

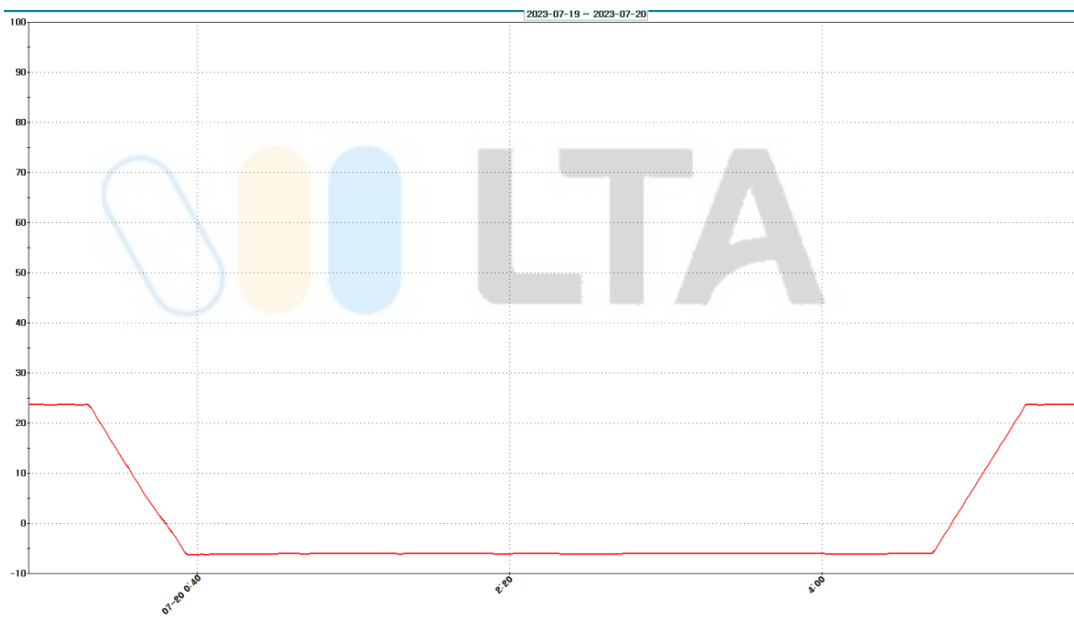

< 시험 결과 그래프 >

측정 결과	구분	점검항목	시험결과
	외형	시험품의 변형 및 변색 확인	이상없음





발급번호 : LR500172307AK

3.3 외형,무게,치수

측정 항목	외형,무게,치수	
측정 방법	지정된 특정 부위와 무게를 1회 측정한다.	
측정 사진		
	폭 측정	폭 측정(detail)
	높이 측정	높이 측정(detail)
	깊이 측정	깊이 측정(detail)





발급번호 : LR500172307AK

														
	<p>무게 측정</p>	<p>무게 측정(detail)</p>												
<p>측정 결과</p>	<table border="1" data-bbox="411 891 1337 1032"> <thead> <tr> <th>구분</th> <th>폭</th> <th>높이</th> <th>깊이</th> </tr> </thead> <tbody> <tr> <td>측정 치수</td> <td>970 mm</td> <td>2 190 mm</td> <td>885 mm</td> </tr> <tr> <td>무게</td> <td colspan="3">3.47 kg</td> </tr> </tbody> </table>		구분	폭	높이	깊이	측정 치수	970 mm	2 190 mm	885 mm	무게	3.47 kg		
구분	폭	높이	깊이											
측정 치수	970 mm	2 190 mm	885 mm											
무게	3.47 kg													





발급번호 : LR500172307AK

4. 제품 사진



<전면 사진>



<측면 사진>





발급번호 : LR500172307AK

5. 사용 계측기

관리번호	품명	모델명	제조사	차기 교정 일정	비고
LS17110	Straight Rule	KMC-25CV	Komelon	2024-03-16	5.5 m
LS06014	Electronic Balance	FG-60KAL	AND	2024-03-18	60 kg
LS17114	Temp. and Humidity Chamber	PL-4J	Sein engineering	2024-03-13	(-40~150) °C, (0~100) % R.H.
LS17114-1	Temp. and Humidity Chamber(recorder)	KR2E6HSN0A	ESPEC	2024-03-13	(-40~150) °C, (0~100) % R.H.
LS17127	Temp.Humidity Data Logger	RC-51H	ELITECH	2023-09-01	신뢰성시험 전용

